

暮らしに役立つまちの情報を
お届けします

まちの暮らし情報

5月

町の人口

平成30年3月末現在
人口 6,666人(前月比-18)
男 3,099人(前月比-2)
女 3,567人(前月比-16)
世帯 2,977戸(前月比+3)
※外国人住民を含む

町内人身交通事故状況

(平成30年1月1日～3月31日)
発生件数 0件(前年比-2)
死者数 0人(前年比±0)
負傷者数 0人(前年比-3)
交通死亡事故ゼロ日数 155日

町内犯罪認知件数

(平成30年1月1日～3月31日)
総数 1件(前年比+1)
(内訳 窃盗犯 1件 車上狙いなど)

INFORMATION

イベント

日ハム無料観戦券 プレゼント

新十津川町と北海道日本ハムファイターズは、健康で元気なまちづくりを進めるため、平成28年度から3年間のパートナー協定を結んでいます。

本年度も北海道日本ハムファイターズから、札幌ドームで開催される主催試合の無料招待券を提供がありました。次のイベント参加者の中から、抽選などによりプレゼントします。

■対象イベント(担当)

- ・6月24日(日) 全町一般男子ソフトボール大会(教育委員会)
 - ・7月8日(日) ピンネシリ登山マラソン(教育委員会)
 - ・6～8月 ウォーキング頑張るキャンペーン(保健福祉課)(3P参照)
 - ・6～7月 小学生ダンススクリーン(新十津川スポーツクラブ)
- ※配布方法などは、各イベントの担当までお問い合わせください。
- 問合せ**
- ・教育委員会 ☎76・4233
 - ・保健福祉課 ☎72・2000
 - ・スポーツクラブ ☎76・3470



第38回全町一般男子 ソフトボール大会

日時 6月24日(日)午前9時
会場 石狩川河川緑地多目的グラウンド
参加資格 町内または町内の職場に勤務する18歳以上の男子

※チーム構成については原則、行政区もしくは町内の職場単位としています。詳しくはお問い合わせください。

その他 大会上位チームには、札幌ドームで開催される北海道日本ハムファイターズ主催試合の無料招待券をプレゼントします。

参加料 1チーム8000円
申込期限 6月15日(金)
申込問合せ 各行政区長またはソフトボール協会事務局 齋藤 ☎76・3659

第24回 新十津川陶芸まつり

全道各地の陶芸家が自慢の作品を展示販売するほか、町内の商店や団体などが飲食物や特産品を販売します。また、陶芸体験コーナーがあり、自分だけのオリジナル陶器を作ることができます。

日時
・6月16日(土)午前10時～午後5時
・6月17日(日)午前10時～午後4時
場所 改善センター前広場

問合せ 観光協会事務局(産業振興課内) ☎76・2134



開町120年記念式典

本町は明治22年に奈良県十津川郷で発生した大水害を契機に、団体移住によってひらかれたまちです。

町では、先人たちの努力と開拓の歴史に感謝する開町記念式典を開催します。また、式典終了後には懇親会も開催します。

どなたでも参加できますので、希望する方はお申し込みください。

日時 6月20日(水)午前10時30分
場所

- ・式典 菊水公園(雨天ゆめりあ)
 - ・懇親会 改善センター
 - 申込期限** 5月25日(金)
 - その他** 懇親会費 1000円
 - ・式典のみの参加 無料
- 申込・問合せ** 総務課総務G ☎76・2131

お休み情報

健康体力増進室閉室日

▼5月13日(日)、20日(日)、27日(日)
6月3日(日)、10日(日)

高齢者無料巡回バス運休日

▼5月15日(火)
6月7日(木)、12日(火)、13日(水)

休日診療当番

■内科 滝川市立病院夜間救急外来
☎22・4311
■外科 夜間急病テレホンセンター
☎22・2299
■歯科
5月
20日(日) 多比良歯科(砂川)
27日(日) アヒコ歯科(滝川)
6月
3日(日) 東鶴歯科(上砂川)
10日(日) 北竜町立歯科(北竜)
※診療時間は午前9時～正午

主な電話番号(市外局番:0125)

住民課 ☎76-2130
総務課 ☎76-2131
保健福祉課 ☎72-2000
建設課 ☎76-2139
産業振興課 ☎76-2134
農業委員会 ☎76-2135
教育委員会 ☎76-4233
議会事務局 ☎76-3191
会計課 ☎76-3192
図書館 ☎76-3746
児童館 ☎76-2402
子育て支援センター ☎72-2088



小林香織
サマーライブツアー2018

アジアで最も美しいサクソフォ奏者と称される小林香織のコンサートです。美しい容姿からは想像もできないファンキーでパワフルなサウンドをこの機会にぜひご鑑賞ください。

日時 7月9日(月)午後7時～(開場午後6時30分)

場所 ゆめりあ

入場料 一般 1500円
中学生以下 1000円

※当日券は、各500円増。
※未就学児は鑑賞できません。

※前売券が完売した場合は、当日券の販売はありません。

チケット発売日 5月15日(火)

チケット取扱 改善センター、ゆめりあ、図書館、物産館、イースト文具商会、音楽協会など

じんじん其の二
上映会

新十津川中学校の特設道徳として、「じんじん 其の二」を上映します。上映後に山田監督による撮影秘話などのトークコーナーがあります。町民の方もご覧できますので、ぜひご鑑賞ください。

日時 5月29日(火)午後1時～3時30分
(開場午後0時50分)

場所 ゆめりあ

入場料 無料

※整理券が必要です。(先着150人)

整理券配布 5月15日(火)

配布・問合せ 教育委員会学校教育G ☎76・4233



あらすじ 大道芸人「立石銀三郎」と自らの進む道に迷い悩む若者とのふれあいを通じて「一歩を踏み出す勇氣」にエールを贈る物語

ふるさと学園大学

○入学式・第1講

日時 5月15日(火)午前10時30分～午後2時30分

場所 ゆめりあ

内容

・午前の部 入学式
・午後の部 トーク&ライブ「お天道様が見てるぞー」

○第2講

日時 6月12日(火)、13日(水)午前10時30分～午後2時30分

場所 ゆめりあ

内容

・午前の部 講義「救急車が来るまで出来ること」
・午後の部 健康運動指導士による「健康運動」

◎大学生随時募集中

ふるさと学園大学の学生を募集します。身近な健康や一般教養などの講義

子育て支援センター

○デコアート
日時 6月13日(水)、14日(木)
午前10時15分～

内容 ウエットティッシュカバー(ふた)のデコレーション

対象 町内在住で子育て中の方

参加料 500円

定員 各10人

託児 1世帯200円

申込期限 5月31日(木)

※得きつずカードに30Pが付きます。

申込・問合せ 子育て支援センター ☎72・2088

児童館

○クッキング

日時 6月9日(土)午後1時30分～

対象 小学2年生(先着10人)

内容 パンケーキ

持ち物 エプロン、バンドナ、手ふきタオル、水かお茶

参加料 100円

申込期間 5月28日(月)～6月7日(木)

申込・問合せ 児童館 ☎72・2402

スポーツ吹矢
全町交流大会

日時 6月23日(土)

午後1時30分～4時30分

場所 改善センター

対象 町民の方

参加料 1人500円

競技種目 個人戦6m4ラウンド

・男性80歳未満の部

・男性80歳以上の部

・女性の部

持ち物

・筒、矢、マウスピースなど(貸し出し有り)

※マウスピースのない方は当日会場でご購入ください。(1個108円)

申込期限 6月12日(火)

その他

・体験、見学もできます。見学は無料ですが、体験はマウスピース代がかかります

・上位入賞者には景品が当たります

申込・問合せ 新十津川スポーツクラブ(スポーツセンター内) ☎76・3470

募集

生涯学習人材バンク

教育委員会は、皆さんの特技や技能知識、経験などを実践、披露する場を作るため、生涯学習人材バンクへの登録と講師の活用を勧めています。

人材バンクに登録すると、講師を探している個人や団体に、あなたを教育委員会から紹介することができます。皆さんの趣味や特技をぜひ他の皆さんに広げてみませんか。

講師としての登録を希望する方や講師をお探しの方は、教育委員会へお問い合わせください。

○主な登録内容

■技術 編み物、手芸、着物の着付け、手打ちそば、フクロウの木彫り、お菓子作りなど

■文化・教養 町の歴史、酒造りの話、ライフプラン、茶の湯、詩舞指導、郷土芸能、防災対策、絵画、合唱など

■スポーツ バレーボール、ボウリング、水泳、卓球、アーチェリー、社交ダンス、レクリエーションなど

■趣味・娯楽 囲碁、麻雀
問合せ 教育委員会社会教育G ☎76・4233

有料広告

しんとつかわ調剤薬局

みなさまの「かかりつけ薬局」「かかりつけ薬剤師」としてお役に立てるよう、責任をもって、親切・丁寧にサポートさせていただきます。 薬剤師 村上 尚
すべての病院・医院・クリニックの処方せんをお受けいたします
★薬局へのお立ち寄りが困難な方へ…
町内全域 お薬の「宅配」承ります(配達料無料)
(詳しくはお電話にてお問い合わせください)
★一般用医薬品(大衆薬)、健康食品、医療用品等の店舗販売や配達も行いますので、是非ご利用ください。

☎74-4563 FAX74-4564



営業時間 月曜～土曜 8:30～19:00
日曜・祝日：休業日

スキルアップ講座

○初心者のためのエクセル2016
 日時 5月28日～6月13日の月・水・金曜日(全8回) 午前10時～正午
 対象 文字入力、マウス操作ができる方
 定員 10人
内容 表の作成や編集、グラフの作成、データベース処理など基本的な機能と操作方法を行います。
受講料 1万2500円
申込期限 5月18日(金)
 ○初心者のためのパソコン入門
 日時 6月5日～6月29日の火・金曜日(全8回) 午後6時30分～8時30分
 対象 初めてパソコンを使う方
 定員 10人
内容 マウス・パソコンの基本操作から文字の入力、文書の保存、ファイル整理などを行います。
受講料 1万2500円
申込期限 5月25日(金)
場所・申込・問合せ(共通)
 スキルアップセンター空知(滝川市流通団地3丁目6番23号)
 ☎24・18800

平成31年度第1回 消防職員募集

職種 消防職
 日程・内容

・一次 7月22日(日) 教養試験、適性検査、面接試験
 ・二次 8月中旬 体力検査、面接試験
 資格 平成9年4月2日以降生まれで、平成31年3月に実施される救急救命士国家試験で資格取得見込みの方
 採用人数 若干名
採用予定日 平成31年4月1日
申込期限 6月1日(金)～6月20日(水)
必要書類 願書・履歴書など(滝川消防本部で配布およびホームページからダウンロード)
 ※詳しくはお問い合わせください。
申込・問合せ 滝川消防本部総務課
 ☎23・0119

水防団員募集

水害から地域住民の生命・財産を守る、水防団員を募集します。
活動内容 水防活動、訓練、機材点検
応募資格 町民または町内の職場に勤務する18歳以上の方
その他 水防活動または訓練に出動した際、手当が支給されます。
 ※6月上旬に水防訓練の実施を予定していますので、見学希望の方はご連絡ください。
申込・問合せ 建設課土木G
 ☎76・2139

手続・制度

文化スポーツ活動大会 参加費助成

町の文化、スポーツ活動を応援するため、予選を経て全道、全国の大会、コンクールなどに出場する場合、出場者とその指導者に参加費用の一部を助成します。
対象 町内の文化、体育団体に加入している町民または町内在勤の方
主な実績
 ・全国選抜少年剣道錬成大会(剣道)
 ・全日本卓球選手権大会(卓球)
 ・全道フットサル選手権大会(サッカー)
 ・全道ジュニアアルペン大会(スキー)
 ・全日本ピアノ・ジュニアコンクール(ピアノ)
申込・問合せ 教育委員会社会教育G
 ☎76・4233

固定資産税

■納税義務者 1月1日現在で町内に土地、家屋、償却資産を所有されている方
 ※1月2日以降に所有権の移転や家屋を取り壊した場合でも、1月1日現在

軽自動車税

■納税義務者 4月1日現在で次の車両を所有している方
 ・原動機付自転車
 ・軽自動車
 ・小型特殊自動車
 ・二輪の小型自動車
■納税通知書 5月15日(火)付けで送付します。
■税額 左表のとおり
 ※四輪乗用などの車両は、新規検査年月によって税額が変わりますので、ご注意ください。
問合せ 住民課町税G
 ☎76・2130

軽自動車税の減免

次のいずれかに該当する車両は軽自動車税が減免される場合がありますので、申請をしてください。
 ・身体障がい者または精神障がい者が所有し、自身または生計を一にする方あるいは常時介護する方が運転するもの
 ・精神障がい者または18歳未満の身体障がい者と生計を一にする方が所有し、障がい者の方のために運転するもの
 ・車体の構造が身体障がい者の利用に供するもの

車種	税額
原動機付自転車(50cc以下)	2,000円
原動機付自転車(90cc以下)	2,000円
原動機付自転車(125cc以下)	2,400円
軽自動車 2輪(250cc以下)	3,600円
軽自動車(雪上車)	3,000円
軽自動車 3輪	3,100円 (※3,900円)
四輪乗用(営業用)	5,500円 (※6,900円)
四輪乗用(自家用)	7,200円 (※10,800円)
四輪貨物(営業用)	3,000円 (※3,800円)
四輪貨物(自家用)	4,000円 (※5,000円)
二輪小型自動車	6,000円
小型特殊自動車(農耕用)	2,000円
小型特殊自動車(その他)	5,900円
ミニカー(50cc)	3,700円

※最初の新規検査が平成27年4月以降の車両が対象となる税額です。

申請に必要なもの

- ・所有者の運転免許証または障がいを持っている方のために運転をする方の運転免許証
- ・身体障害者手帳など、障がいの内容がわかるもの
- ・印鑑
- ・納税通知書
- ・車検証の写し(車体の構造が身体障がい者の利用に供するための場合のみ)

町民税・道民税納税通知書送付

平成30年度町民税・道民税が課税になる方に、納税通知書を送付します。通知書の発送日は、町民税・道民税の納付方法により異なります。
○給与特別徴収(給与天引きで納付)の方
 5月10日(木)付けで勤め先に税額決定通知書を送付しています。
○年金特別徴収(年金から天引きで納付)の方
 6月15日(金)付けで個人宛に納税通知書を送付します。
○普通徴収(納付書や口座振替で納付)の方
 6月15日(金)付けで個人宛に納税通知

の所有者に課税されます。
■納税通知書 納税通知書は、5月15日(火)付けで送付します。
■所有権の移転などをした場合
 登記物件の所有権の移転や家屋の滅失の登記をした場合は、法務局から町に通知がありますので町に届出をする必要はありません。
 ただし、家屋を新・増築した場合や登記されていない家屋に異動があった場合は、必ず住民課にお知らせください。
問合せ 住民課町税G
 ☎76・2130

有料広告

すべての相談の相談料が **無料** になりました。

あなたの悩みに

相談予約ダイヤル **0125-22-8373**
 平日 10:00～16:00(12:00～13:00を除く)
 土曜 10:00～13:00

コタエを出します

札幌弁護士会 中空知法律相談センター

今月の納税

○今月は固定資産税第1期・軽自動車税の納期です
 納期限は5月31日(木)ですので、忘れずに納めましょう。
問合せ 住民課町税G
 ☎76・2130

問合せ 住民課町税G

☎76・2130



暮らし

生活相談会

生活に困窮している方の自立に向けて相談会を予約制で開催します。
空知総合振興局から生活困窮者自立相談支援事業の委託を受けた、そらち生活サポートセンターの支援員が仕事に関すること、滞納・負債のこと、生活に関わる悩みなどの相談をお受けします。

日時 6月15日(金)、7月20日(金)、8月24日(金)、9月28日(金)の午後1時～4時
場所 ゆめりあ
予約問合せ

そらち生活サポートセンター
〒0120-279-234
保健福祉課介護・福祉G
☎72-2000

虹の会 (ひきこもり家族交流会)

ひきこもりに関する情報提供や家族同士の交流などを行います。

日時 6月8日、7月13日、9月14日、10月12日、11月9日、12月14日、1月11日、2月8日、3月8日(全て金曜日) 午後1時30分～3時30分
場所 滝川市まちづくりセンター「みんな

人権・困りごと相談

いじめ、差別、家庭問題、金銭問題、近所のもめごとなどでお悩みの方を対象に人権擁護委員による「人権・困りごと相談」を行います。
秘密は厳守されますので、お気軽にご相談ください。

日時 6月4日(月)午後1時～3時30分
場所 役場2階小会議室
人権擁護委員
・高瀬裕一さん
・酒井光代さん
・前谷弘志さん
問合せ 総務課総務G
☎76-2131

健康



肝がん検診

日時 6月17日(日)午前9時～午後1時
場所 滝川市保健センター
対象
・B型またはC型肝炎ウイルスを持っている方
・肝臓病のある方
・過去に肝臓病になったことのある方など

対象 ひきこもりの問題を抱えている家族
内容 家族同士の意見交換など
参加料 無料
その他 初めて参加される方は、事前にお申し込みください。

申込・問合せ 滝川保健所 ☎24-6201

MOTTAINAI広場

広報を通じて、不用品の再利用を橋渡しする「MOTTAINAI広場」事業に、次の物品の提供がありました。本品が必要な方は、住民課へご連絡ください。

- ポリバケツ
・フリットル(フタなし、青色、口径24・5センチ)×2個
・フリットル(フタあり、水色、口径21・5センチ)×1個
※数回使用しており、多少の傷があります。

問合せ 住民課住民活動G
☎76-2130



道路や排水などの不具合を発見したら

町が管理している道路、排水などに不具合がある場合は、建設課にご連絡ください。

なお、個人で補修した場合の費用は、町でお支払いすることはできませんので、必ずご連絡願います。

- 不具合とは
・道路に穴が開いている、段差がある
・排水の流れが悪い、詰まっている
・道路標識が傾いたり、破損している
・公園遊具が壊れている
・河川の護岸が崩れている

問合せ 建設課土木G
☎76-2139

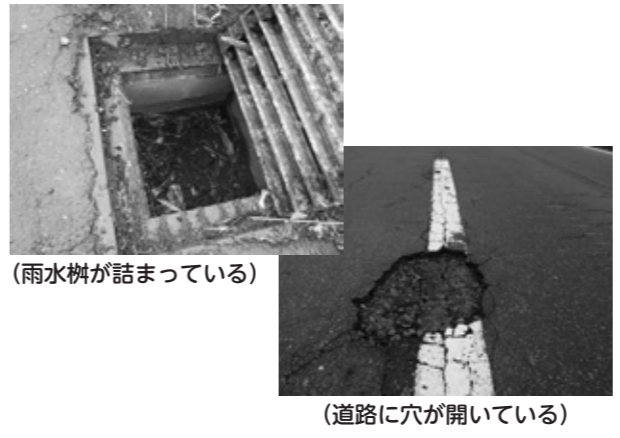

(雨水柵が詰まっている)

(道路に穴が開いている)

内容 問診、採血、腹部エコー、肝臓専門医による療育相談
検診料 6000円
申込期限 5月17日(木)～30日(水)
申込・問合せ 肝がん検診団事務局
☎011-728-1008

※留守番電話対応です。平日の午前9時～午後5時に電話番号とお名前を録音してください。後程連絡が来ます。

風しん抗体検査料の助成

北海道では、妊娠を希望する出産経験のない女性に風しん抗体検査料を助成します。

実施期限 平成31年3月15日(金)
実施場所 北海道のホームページまたは滝川保健所にお問い合わせください。

対象
・妊娠を希望する出産経験のない女性
・妊娠を希望し出産経験がなく、かつ抗体ができない女性の配偶者(事実上婚姻関係にある者も含む)または同居者
・風しんの抗体価が低い妊婦の配偶者または同居者

※過去に風しん抗体検査か2回の風しん予防接種を受けた方、検査により風しんと判断された方は除きます。また、夫婦同時には検査できません。
助成額 検査方法により異なります。
・EIA法 最大6700円

他金融機関、クレジット、消費者金融でご利用中のローンの借換もOK

ほくもんローンプラザ「まねき猫」

土・日も相談OK! 10:00～18:30
※火・水・祝祭日休業
お問い合わせは0120-954611
滝川市栄町3丁目5番15号

有料広告

ほくもんフリーローン「まねき猫」

ご融資金利 年5.0%、年7.0%、年9.0%、年14.0%
(固定金利・保証料含む)

※ご融資金利は保証会社の審査のうえで決定させていただきます。
※さらにお取引内容によって上記金利より年0.20%優遇いたします。
・ご融資金額 500万円以内 ・ご利用期間 10年以内
※融資条件を変更する場合は、手数料がかかる場合があります。
※保証会社の審査によって、ご希望に添えない場合があります。
※詳しくは当金庫本支店窓口にお問合わせください。

北門信用金庫 新十津川支店 TEL76-2111