



夏季勉強会「やまびこ」(7/30)

情報

バスケット

保健福祉課 ☎72-2000 建設課 ☎76-2139
 住民課 ☎76-2130 議会事務局 ☎76-3191
 総務課 ☎76-2131 会計課 ☎76-3192
 産業振興課 ☎76-2134 教育委員会 ☎76-4233
 農業委員会 ☎76-2135

催し
児童館
 ○クッキング
 日時 8月25日(土)13時30分～
 対象 小学3年生(先着10人)
 内容 ワッフル(カスタード)
 材料費 100円
 持ち物 エプロン、バンダナ、手ふきタオル
 締切 8月22日(水)
 ○箱ティッシュケース作り
 日時 9月8日(土)13時30分～
 対象 小学生(先着20人)
 材料費 100円
 締切 9月6日(木)
 ○クッキング
 日時 9月15日(土)13時30分～
 対象 小学4年生(先着10人)
 内容 クレープ

催し
町民ギャラリー
 改善センターで展示会を開催しています。
 ○かな書道と俳画四人展
 期間 8月26日(日)
 ○写真同好会いちい会員展
 期間 8月28日(火)～9月16日(日)
 問合せ 教育委員会社会教育グループ ☎76・4233

催し
子育て支援センター
 ○第8回子育てスクール
 日時 9月20日(木)10時～12時
 場所 夢想庵(ピンネ荘)
 対象 町内に住む子育て中の親
 内容 そばうち
 参加料 400円
 託児 1世帯200円
 締切 9月14日(金)
 ※得きつずカードに30ポイントが付きます。



材料費 100円
 持ち物 エプロン、バンダナ、手ふきタオル
 締切 9月12日(水)
 申込・問合せ 児童館 ☎76・2402

催し
びよびよきつず
 ○遠足
 日時 8月31日(金)10時～12時
 場所 こどもの国(砂川市)
 内容 現地集合、現地解散で自由遊び
 参加料 無料(ピラミッド利用は大人有料)
 締切 8月24日(金)
 ○新聞あそび
 日時 9月5日(水)10時30分～11時30分
 場所 子育て支援センター
 内容 ビリビリ新聞プール、新聞を使った遊び
 参加料 無料
 締切 8月31日(金)
 ○避難訓練
 日時 9月14日(金)11時～11時30分
 場所 子育て支援センター
 内容 避難の練習、水消火器の練習、消防車の見学
 締切 9月7日(金)
 申込・問合せ 子育て支援センター ☎72・2088

申込・問合せ 子育て支援センター ☎72・2088

催し
歌舞伎フオーラム
「あんまと泥棒」

歌舞伎は、日本の代表的な古典演劇です。多少難しく感じられますが、今回は「親しみやすく、分かりやすく」をコンセプトに歌舞伎の化粧・着付けから楽しみ方まで解説を交えながらの入門編と、本場の歌舞伎を用意しています。

日時 9月25日(火)18時30分

場所 ゆめりあ

入場料 大人 1000円

中学生以下 500円

※当日券は各500円増です。

※前売券完売のときは、当日券は販売しません。

チケット取扱 改善センター、

ゆめりあ、図書館など

問合せ 教育委員会社会教育グループ

☎76・4233



催し
ふるさと学園大学

○第4講

日時 8月28日(火)10時20分～12時

内容 『アイヌ歌謡集』の著者の人生を描いた一人芝居

※さくら学級、ぼたん学級合同

○第5講

日時 9月13日(木)10時30分～14時30分

内容 リサイクリング見学、健康講話

※さくら学級は午前中に見学、午後から講話。ぼたん学級はその逆です。

◎大学生随時募集中

ゆめりあで開講するふるさと学園大学の学生を募集しています。身近な健康や一般教養などの講義を年9回予定しています。

問合せ 保健福祉課子ども・高齢者グループ ☎72・2000

催し
がんの市民講座

日時 8月25日(土)14時～15時

場所 砂川市交流センターゆう

内容 医師の講話『胃がんのお話』、演劇『アドバンス・ケ

話』、演劇『アドバンス・ケ

ア・プランニング
参加料 無料
問合せ 砂川市立病院
☎54・2131

募集

レクリエーション・インストラクター養成講習会

レクリエーションを通して地域活動を支援するリーダーを養成するため、レクリエーション・インストラクター養成講習会を開催します。

※レクリエーション・インストラクターは、余暇生活やレクリエーションに関する理論と実践を学び、充実した楽しいレクリエーションの手助けをする支援者です。

日時 9月8日(土)、10月13日(土)、10月27日(土)、11月10日(土)、11月24日(土)の9時～11時15分(全5回)

場所 ゆめりあ

対象 町民、町内で働く方

定員 20人

内容 地域づくりに役立つレクリエーション

その他 町と滝川レクリエーション協会連名の修了証がもらえます。修了証は講習会1回ごとに発行します。

申込・問合せ 保健福祉課子ども・高齢者グループ
☎72・2000

募集
町道除排雪委託業務資格審査

町は、今年度の町道除排雪業務の指名競争入札に参加する方の資格審査を受け付けます。

資格要件

○町有機械14台分のオペレーターを確保すること

○除雪ドーザ(11トン以上で汎用プラウ装置付)5台以上を確保すること

○地方自治法施行令(昭和22年政令第16号)第107条の11第1項において準用する同施行令第107条の4に抵触しない方

※企業体および組合においては、構成員のいずれかが右記の要件を満たしていること。

受付期間 9月24日(月)～10月12日(金)

資格有効期間 申請日～3月31日(日)

申込・問合せ 建設課土木グループ
☎76・2139

募集
河川内樹木の伐採

徳富川の河川内の樹木の伐採を行う方を募集します。伐採した樹木は、薪などの自家消費を条件に、伐採者に無償でお渡しします。

伐採時期 11月上旬～下旬

場所 徳富川新十津川橋上流左岸河川敷

伐採樹木 ヤナギなど

区画数 10 (1区画20m×20m程度)

応募資格 町内に住み、伐採し積込し運搬の一連で作業ができる方 (応募多数の場合は抽選)

受付期間 9月3日(月)～28日(金)

申込・問合せ 札幌開発建設部
滝川河川事務所計画課維持補修係

☎72・2503

募集
冬囲い木販売事前受付

しんとつかわ味覚まつりで囲い木(長さ3m、直径7cm、カラムツ芯材)を販売するにあたり、事前受付をします。

対象 町民

価格 1本300円

受付期限 8月24日(金)

販売日 10月7日(日)

販売会場 味覚まつり会場(改善センター前)

その他 キャンセル不可
申込・問合せ 観光協会事務局
(産業振興課内)

☎76・2134

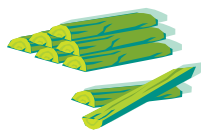

手続
住基カードの継続利用

住民基本台帳カード(住基カード)をお持ちの方、ならびに同一世帯の方が一緒に転出する場合、事前に転出届をすることなく、転出証明書の交付を受けることなく、住基カードの提示で転入届をすることが出来ます。

この手続きをすると、転出後も住基カードを継続して利用できます。

※転入届の際に暗証番号が必要です。

その他 電子証明書は継続利用できません。

問合せ 住民課戸籍保険グループ
☎76・2130

手続
医療費通知を発行します

後期高齢者医療制度に加入している方へ医療費通知を発行します。9月中にハガキで届きますのでご確認ください。

発行は希望制です

医療費通知は、希望者へのみ発行していただきます。希望する方はご連絡ください。なお、すでにご連絡が済んでいる方は、再度の連絡は不要です。

通知の内容

1月から6月までの診療分を記載してあります。受診年月、医療機関名などを記載してありますが、次のことにご注意ください。

- 記載している医療費は、総額となつております。窓口の自己負担分ではありません。
- この通知を確定申告(医療費控除)の領収書として使うことはできません。

○診療内容の審査などの都合上、一部の受診記録を記載していない場合があります。

問合せ 住民課戸籍保険グループ
☎76・2130

北海道後期高齢者医療広域連合
☎011・290・5601

手続
今日の納税

○町税の納め忘れはありませんか

固定資産税第2期、国民健康保険税第1期、後期高齢者医療保険料第1期の納期限は7月31日(火)でした。納め忘れの方は早急に納めましょう。

○今日は町道民税第2期、国民健康保険税第2期、後期高齢者医療保険料第2期の納期です

納期限は8月31日(金)ですので、忘れずに納めましょう。

問合せ 住民課町税グループ
☎76・2130

手続
特別児童扶養手当

身体や精神に障がいのある満20歳未満の児童の福祉増進を図るための制度です。

対象者

身体または精神に一定以上の障がいのある20歳未満のお子さんを監護している父もしくは母(所得の多い方)または、父母に代わってその子を養育している方

申請に必要なもの

① 認定請求書（用紙は保健福祉課にあります）

② 請求者と対象児童の戸籍謄本
③ 請求者と対象児童が含まれる世帯全員の住民票

④ 医師の診断書（用紙は保健福祉課にあります）

⑤ 印鑑、預金通帳（請求者名義のもの）

⑥ 身体障害者手帳、療育手帳（手帳所持者のみ）

手当の支払い

認定請求をした月の翌月分から支給され、4月、8月、11月の年3回、支払月の前月までの分が口座に振り込まれます。

手当の額

1級該当児童1人につき

5万0400円

2級該当児童1人につき

3万3570円

支給制限

手当を受けている人やその配

ごみクイズ



問題

それぞれ何ごみに分類されるでしょうか？

- ① ホタテやシジミなどの貝殻
- ② エビやカニなどの殻や甲羅

【答えは次のページ】

偶者、扶養義務者（父母、祖母、兄弟など）の前年の所得が一定額以上ある場合は、その年度（8月～翌年7月）は、手当の支給が停止されます。

申請・問合せ 保健福祉課保健福祉グループ ☎72・2000

手続制度

苦情審査委員制度

北海道が行った業務や、制度の内容を審査する苦情審査委員制度があります。個人情報保護しながら、皆さんに代わって、苦情審査委員が中立的な立場での機関に、必要な調査を行う制度です。

問合せ 北海道総合政策部知事

室道政相談センター

☎011・204・5022

暮らし よう 防災意識を持ちましょう

災害は、いつ、どこで、どのように起こるか分かりません。災害から身を守るために、普段から備えることが大切です。避難指示があった場合には、落ち着いて行動し、警察官の指示に従って避難しましょう。

○ 避難するときは車を使わない

ようにしましょう。
問合せ 滝川警察署

☎24・0110

暮らし 飼い犬の手続き・予防注射はお済みですか

狂犬病予防法により、飼い犬については次のとおり手続きや予防注射が必要です。
犬の登録（生涯に1度）

生後90日を経過した犬は、役場に登録の届出が必要です。（登録手数料 3000円）

狂犬病予防注射の接種（毎年）

飼い犬には、毎年注射を受けさせなければなりません。
※今年度の町内での集団接種は終了していますので、かかりつけの動物病院で接種してください。

注射済票の受領（毎年）

狂犬病予防注射を接種した飼い犬には、注射済票を着けなければなりません。
役場で交付しますので、接種時に動物病院で発行された注射済証を持参のうえ、住民課にお越しください。

（交付手数料 550円）

その他、手続きが必要なとき

○ 飼い犬が死んだとき

○ 飼い主が引っ越して飼い犬の所在地が変わったとき

○ 飼い主が変わったとき

問合せ 住民課住民活動グループ ☎76・2130

狂犬病とは…

狂犬病ウイルスを病原体とする人獣共通の感染症で、すべての哺乳類が感染します。発症すると、致死率はほぼ100%であり、世界中で年間5万5000人も死者を出している恐ろしい病気です。

日本では、狂犬病予防法によって犬の登録、予防注射を制度化した結果、現在は清浄国となっており、国内からの狂犬病発生はありません。

しかし、日本の周辺を含むほとんどの国で発生していることから、万一の侵入に備えた対策が必要です。犬の飼い主には、確実な登録手続きや飼い犬への予防注射接種について自覚してもらうことが望まれます。



ごみクイズ

正解

①燃やせるごみ
②生ごみ

解説
貝殻は、すべて燃やせるごみに分類されます。貝殻以外の部分（ヒモなど）は、生ごみに分別しましょう。

健康

ポリオ予防接種 ワクチンが変わります

9月から、ポリオ予防接種で使用するワクチンが、不活化ワクチンに変わります。

ゆめりあで実施するポリオ予防接種（生ワクチン）は、今回が最後です。

日時 8月28日(火)11時～（受付は11時15分まで）

場所 ゆめりあ

対象 満3カ月～7歳半未満

持ち物 母子手帳、体温計、くすりの手帳

その他

○予約は必要ありません。

○1月29日(火)は中止します。

○9月1日(土)からは、指定医療機関での接種となります。

申込・問合せ 保健福祉課保健福祉グループ ☎72・2000

8月は北方領土返還要求運動強調月間です

わが国固有の領土である
えとろふ 択捉島、くなしり 国後島、しこたん 色丹島および
はぼまい 歯舞群島の北方四島の早期返還の実現は、道民はもとより国民の長年にわたる悲願です。



健康

休日診療当番

●内科 休日夜間急病センター
☎22・1161

●外科 夜間急病テレホンセンター
☎22・2299

●歯科

8月

19日(日) 武内歯科（滝川）

26日(日) アヒコ歯科（滝川）

9月

2日(日) 伊藤歯科（砂川）

9日(日) 東鶉歯科（上砂川）

浄化槽を設置している方へ 受けてますか？ 法定検査

Q 保守点検業者に依頼して定期的に保守点検や清掃を行っているのですが、なぜ法定検査が必要なのですか。

A 浄化槽を通過した水は地域に放流されます。浄化槽が正常に機能していないと、地域の水環境が悪化してしまいます。

そのため、保守点検などが正しく行われ、浄化槽が正常な機能を発揮しているかを検査することが法律で定められています。

Q 法定検査は誰にしてもらえば良いのですか。

A 知事が指定する「北海道浄化槽協会」が検査を行います。

Q 新たなに設置するときにはどうしたらよいのですか。

A 補助制度がありますので、ご相談ください。

問合せ 住民課住民活動グループ ☎76・2130

成績

空知ゲートボール連
台旗争奪第28回大会

開催日 7月7日(土)
場所 日の出公園(砂川市)
連覇 新十津川チーム



体力増進室閉室日

▼8月19日(日)、26日(日)
9月2日(日)、9日(日)、
16日(日)、17日(月)
高年齢者無料巡回バス運休日
▼8月28日(火)、30日(木)
9月13日(木)

問合せ 保健福祉課

☎ 72・2000

成績

第18回ピンネシリ
登山マラソン

日時 7月8日(日)9時〜15時
山頂(36キ)コース 134人中133
人完走

- 男子1位 北村智(札幌市) 2時間32分42秒
- 女子1位 下河原敦子(北広島市) 3時間5分42秒
- 30キコース 68人中67人完走
- 男子1位 田村智之(滝川市) 2時間3分52秒
- 女子1位 宮田博美(千歳市) 2時間18分12秒
- 15キコース 100人中97人完走
- 男子1位 阿部雅行(旭川市) 55分22秒
- 女子1位 高橋理恵(札幌市) 1時間14分11秒
- 町民コース 150人参加
- 1位 真島舜弥(11歳)

成績

第4回教育長杯
パークゴルフ大会

日時 7月15日(日)8時〜
場所 サンウッド・パークゴルフ場

- 男性の部 ①垣野昇②阿部米男③笹木健一
- 女性の部 ①木原和枝②笹木絹

江③松川純子



採用
消防職員

職種 消防職
受験資格 平成3年4月2日〜平成7年4月1日生まれで、最終学歴が高校卒業以上または卒業見込みの方
1次試験 10月14日(日)9時〜
願書配布 滝川消防本部、ホームページからもダウンロード可能
受付期間 9月3日(月)〜19日(水)
採用予定日 4月1日(月)
採用人数 若干名
申込・問合せ 滝川消防本部総務課
☎ 23・0119

感謝状

消防団退団

滝川地区広域消防事務組合から平松道雄さんへ。30年間にわたる消防団員としての貢献に対して(6月11日)伝達、町長室)



有料広告

あなたの悩みに
コタエを出します

- 離婚(45分)
- 多重債務(30分)
- 交通事故(30分)
- 雇用トラブル(30分)

相談無料
※その他相談は有料のご案内となります。

相談予約ダイヤル **0125-22-8373**
平日 10:00~16:00(12:00~13:00を除く)
土曜 10:00~13:00

札幌弁護士会 中空知法律相談センター

採用

自衛官

防衛省は、平成24年度の航空学生、一般曹候補生、自衛官候補生を募集しています。

募集種目	資格	受付期間	試験日
航空学生	高卒（見込み含む） 18歳以上21未満の方	8月1日(水) ～ 9月7日(金)	1次：9月22日(土) 2次：10月13日(土)～18日(木)
一般曹候補生	18歳以上27未満の方		1次：9月17日(月) 2次：10月4日(木)～11日(木)
自衛官候補生(男子)	18歳以上27未満の方		9月19日(水)～27日(木) のうち1日
自衛官候補生(女子)			9月23日(日)～26日(水) のうち1日

問合せ 自衛隊滝川地域事務所

☎22・2140

その他

**ピンネ農業公社
ホームページ開設**

一般財団法人ピンネ農業公社がホームページを開設しました。
http://www.pinne-kousya.jp/

問合せ ピンネ農業公社

☎72・2022

その他

フレッシュ光の誘致活動

6月から実施していたフレッシュ光の誘致活動が終了しました。皆様のご協力により、光回線敷設に必要とされる仮申込数510件に対して、607件の申し込みをいただきました。

ひかり誘致の会では、皆さんからいただいた仮申込書を、NTT東日本に提出しました。

問合せ ひかり誘致の会事務局
(総務課内) ☎76・2131

その他

**北海道障害者職業能力
開発校適性相談**

国立北海道障害者職業能力開発校は、入校を希望する方が、その能力に応じた訓練科目が選択できるように、入校前適性相談を実施しています。

実施期間 3月15日(金)まで

申込・問合せ 北海道障害者職業能力開発校 ☎52・2774

その他

テント用の天幕とおもりを整備しました

町は、(財)自治総合センターのコミュニティ事業により、イベントテント用の天幕10張とおもり100個を整備しました。

この事業は、同センターが全国自治宝くじの普及広報事業費として受け入れる受託事業収入を財源として、住民のコミュニティ活動を促進し、その健全な発展を図るとともに、宝くじの普及広報を目的に行われています。

今回整備した天幕とおもりは、各種団体が開催するイベントや行事に無料で貸し出します。

問合せ 産業振興課商工観光グループ ☎76・2134

ご厚情感謝

申し上げます

■町へ
▽天間壽俊さん(中央) 故・天間千恵子さんの生前のお礼として
5万円



お誕生

おめでとう

ごめいふくを

祈ります



知って防ごう 痛風

痛風の原因

体の中では日々、細胞の新陳代謝が行われています。この代謝の過程で作られる物質のひとつがプリン体です。プリン体は他にも、激しい運動などでエネルギーをたくさん必要とするときの燃料として作られたり、食べ物から体内に取り込まれたりします。

プリン体が体の中で使われ、最終的に肝臓で分解されるときの燃えカスとして残るのが、尿酸です。

尿酸は、水や血液に溶けにくく、排泄されにくい性質を持っていて、体内で作られる量と体外へ排泄させる量のバランスがくずれ、血液中の尿酸が過剰に増えてしまった状態を高尿酸血症といいます。さらに、あふれた尿酸が関節などに沈着すると、激しい痛みをももなった痛風発作と呼ばれる関節炎が引き起こされます。

なぜ痛くなるのか

血液中の尿酸量が7mg/dl

を超えると、尿酸は結晶化し、鋭く上がった縫い針のような形に変化します。この鋭い結晶は関節の内側に溜まりやすく、過剰になることで関節の炎症と痛みが生じます。

痛くなければ大丈夫？

痛みの自覚症状がなくても、結晶化した尿酸のトゲは、全身の血管や腎臓を傷つけます。さらには、心臓や脳の血管障害を引き起こすこともあるのです。

そのため、尿酸値が高い方は「発作が起きないから大丈夫」と安心はできません。

高尿酸を防ぐ生活

○食習慣

肥満は尿酸値を上げる原因となります。内臓を含む肉や魚など、プリン体の多い食事を摂り過ぎて、尿酸が過剰になります。

アルコールは体の中で分解されるときに尿酸値が上がるため、どんな種類のお酒でも尿酸値や痛風には良くないの

ですが、尿酸の元になるプリン体を含む量は、種類によってかなり違います。プリン体はビールに最も多く含まれ、焼酎やウイスキーにはあまり含まれていません。

水分不足で尿の量が減ると、尿酸の排泄量も減少します。排泄されない分、血液中の尿酸値が上昇します。尿酸の排泄をスムーズにするために、水分補給はこまめに行いましょう。

○運動習慣

筋肉を使って急激にエネルギーを必要とする運動は、体内で尿酸が過剰に産生される原因になります。ウォーキングなどの軽い有酸素運動を、ゆつゆく

り楽しく行うことが大切です。

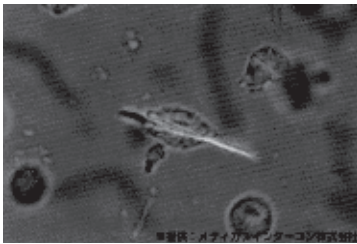

充実した2日間〜新農学校祭〜

7月20日、21日に行われた学校祭では、予想よりも多くの方々に来校していただきとても嬉しく思いました。3年生にとっては最後の学校祭でしたが、私たちが卒業する前に2日間日程で開催することができて良かったと思います。

を作成したり、リハーサルをしたりと忙しい毎日をごさしていただきました。言い合いになったり、意見がぶつかったりもしました。時には「本当に学校祭を迎えられるんだろうか？」という不安にも直面しました。

今年、実行委員と農生会を始めとする11人のメンバーが放課後に集まったり、話し合いを重ねたりしました。学校祭が近づくとつれて集まる回数が増え、話し合いをする時間も増えました。そのなかで、バラバラだったメンバーも次第に仲良くなつていきました。特に3年生は、休日も学校へ来てタイムルを作成したり、夜遅くまで残って装飾

不安いっぱい迎えた当日。朝から綿密にリハーサルを行い、開会式が始まる直前まで実行委員なのに緊張してしまいました。開会式が始まったらみんなが予想よりも盛り上がりてくれたので不安も緊張もそのときには全部忘れていたと思います。2日間という長いようで短い期間は全校生徒10人にとって良き思い出になったと思います。辛いこともたくさんありましたが、とても内容の濃い2日間でした。

協力してくれた保護者の皆さんありがとうございました。そしていつも支えてくれる地域の皆さん、今後とも新十津川農業高校をよろしく願います。

(実行委員長 3年 島愛里紗)

新十津川農業高校通信 No.53

